Запись в первый класс (первая волна – по закрепленной территории либо преимущественное право)

Полное наименование услуги: Запись в школу.

граждане РФ с подтверждённой учетной записью на ЕПГУ.

1) Выберите услугу	5) Выберите школу из списка доступных
2) Укажите льготы (при наличии) для записи	6) Укажите сведения о ребенке
3) Есть ли старший ребенок, посещающий эту школу?	7) Дождитесь получения статуса заявки
4) Укажите место регистрации ребенка	

Если заявление формируется заранее (черновик) с 18.03.2024г, оно будет храниться в личном кабинете и его можно будет отправить 1.04.2024г. Нажимаем заполнить заявление. Открывается поле с информацией о сроках подачи заявлений.

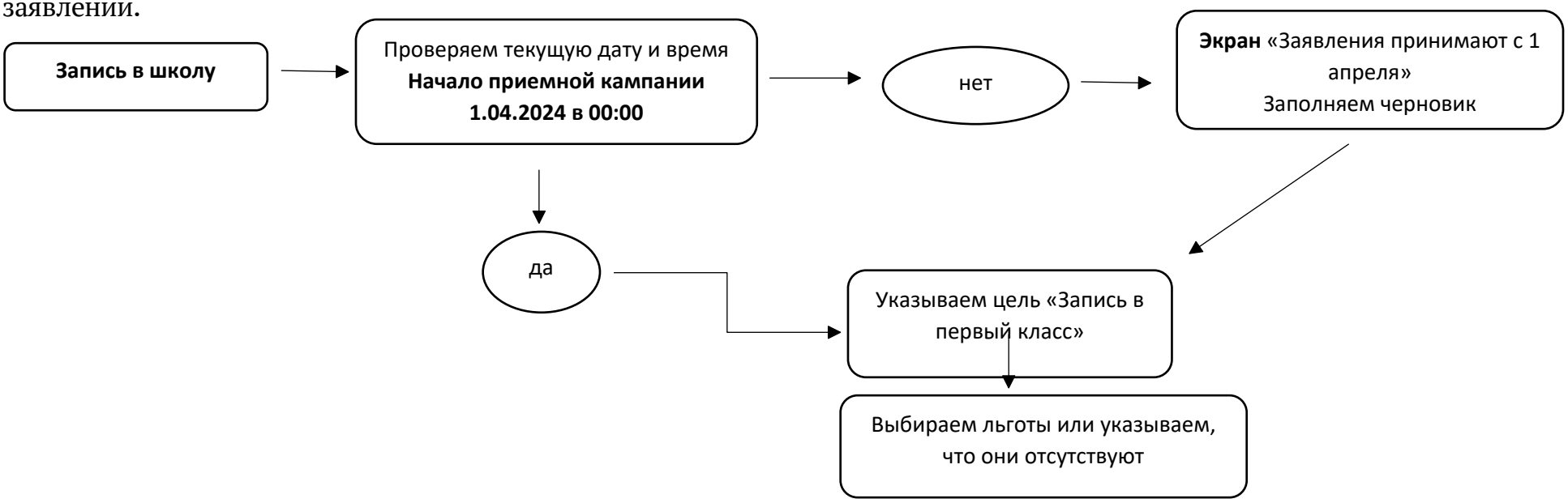

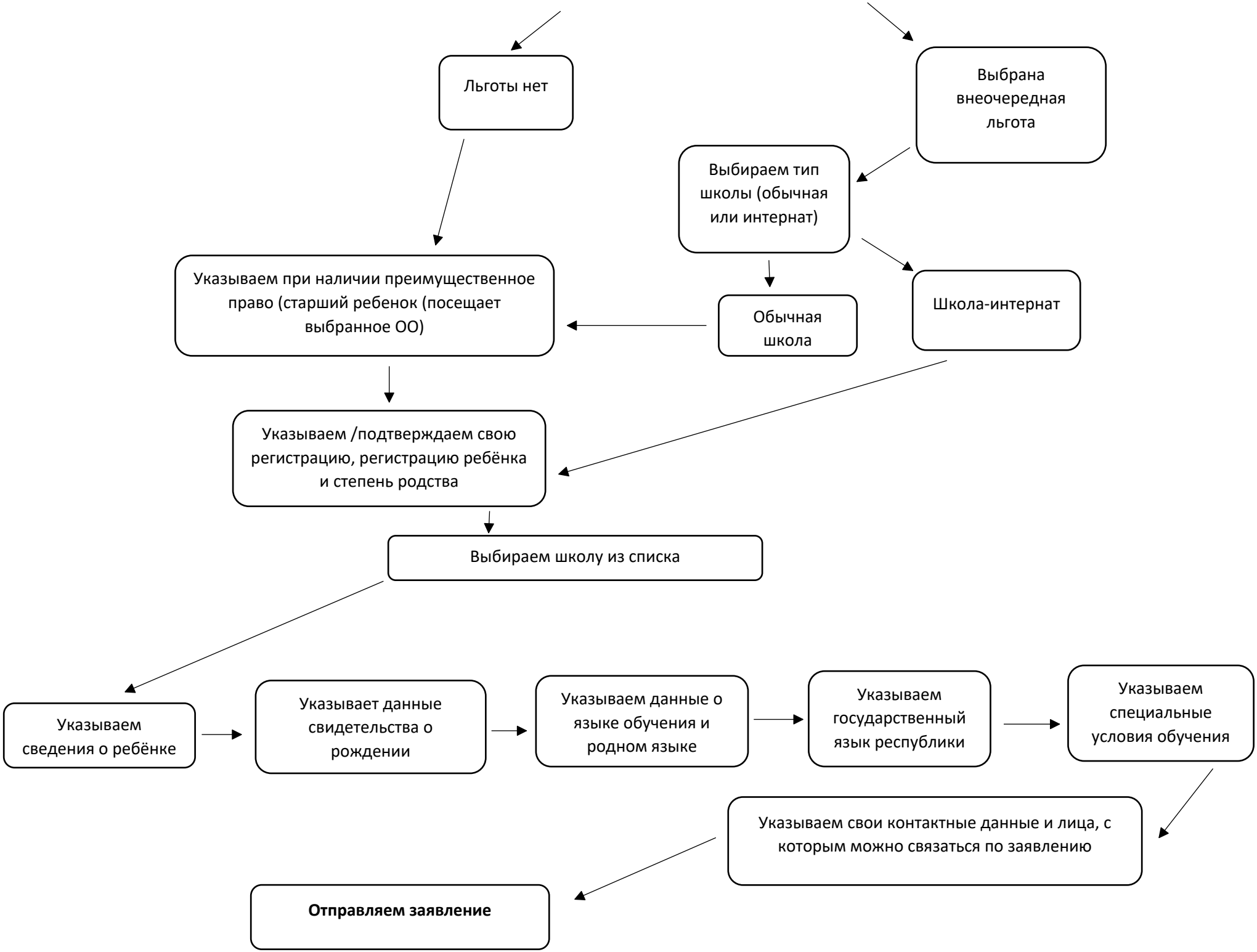
Льготы нет
Выбрана внеочередная льгота
Выбираем тип школы (обычная или интернат)
Указываем при наличии преимущественное право (старший ребенок (посещает выбранное ОО)
Обычная школа
Школа-интернат
Указываем /подтверждаем свою регистрацию, регистрацию ребёнка и степень родства
Выбираем школу из списка
Указываем сведения о ребёнке
Указывает данные свидетельства о рождении
Указываем данные о языке обучения и родном языке
Указываем государственный язык республики
Указываем специальные условия обучения
Указываем свои контактные данные и лица, с которым можно связаться по заявлению
Отправляем заявление